Question :

la facturation des plongées et des gonflages par la GDF,

•délais, références des calculs

la facturation des plongées et des gonflages par la GDF,
•délais, références des calculs

un peu d'histoire ?
un peu de règlement
un peu de culture associative

FFESSM
LA GRAVIERE DU FORT
BASE FÉDÉRALE

Michel Lambinet,
créateur et directeur bénévole

"références des calculs ?"

nbr plongées faites x prix plongée = plongées à payer

npf x pp = pap

lien **tarifs et participation**, première page

La gestion, l'équipement et le devenir de la Gravière du Fort repose sur un total bénévolat, les frais de départ ont été obsorbés par les clubs et CODEPs Fondateurs.
Les clubs passagers participent par le versement de participation pour les plongées, l'accès, les salles, etc...

Gestion de la réservation et du système d'accès 7jours/7, 24h/24 : au choix : (comprends l'envoi)
- annuel : 50 euros (date à date)
- une entrée week end : 10 euros (et dépot du badge)

Plongées :

Club fondateur	Club utilisateur
2 € / plongée et par plongeur	5 €/ plongée et par plongeur

Gonflage :
5 euros / blocs (accès avec le même badge sur demande, formation et engagement du président) (*tarifs AG août 2017*)

	Club fondateur	Club utilisateur	~~Supplément chauffage ou clim~~
Grande salle	60€	120€	~~40€~~
Petite salle	30€	60€	~~20€~~
Ensemble des salles	150€	250 €	~~100 €~~
Ensemble des salles sur 2 jours	200 €	400 €	~~200 €~~
Gonflage 3 € par bloc	3 € / bloc	3 € / bloc	-

Matériel :
disponible : détenteurs, stab, combinaisons, blocs, lestage
location : 5 € /j quelque soit l'article emprunté (gonflage non compris); arrondit à 20€ pour l'ensemble complet (Bouteille+détendeur+vêtement+stab).

- Caution : vêtement : 150 € / détendeur : 300 € + 300 € si octopus / bouteille (livrée gonflée) : 300 € / stab : 300 €
  numéro de carte bancaire/Une pièce d'identité obligatoirement à présenter.
  en cas de pb, le montant retenu sera la valeur de remise en état ou de remplacement, à concurrence de la caution.

Sanctions : la Gravière du Fort est une propriété privé close.
Aucun accès n'est possible ou toléré en dehors de ce cadre réglementaire.
Des poursuites pénales seront engagées.

Les modifications du RI, et notamment les sanction figurent au PV de l'AG 2014 (exercice 2013) :
« Tout club ou SCA contrevenant aux règles de fonctionnement (non inscription délibérée sur le site pour la réservation, non déclaration délibérée du nombre exact de plongée, non déclaration délibérée du nombre exact de gonflages, ...) pourra être exclu de la gravière du Fort pour un an. En cas de récidive, l'exclusion pourra être définitive
La suspension temporaire d'accès et l'annulation des réservations pourront être prononcée par le Comité Directeur.
En cas de non payement des sommes dues, après 3 relances, il sera procédé à une désactivation des badges suivie d'une exclusion d'un an.
En cas de contestation de la décision, l'appel sera entendu par l'assemblée générale. »
Approbation de la modification du RI : la modification est approuvée à l'unanimité

source :
PV des Assemblées Générales annuelles
de la FROG, association de gestion de la Gravière du Fort
(documents en ligne)

FROG
Fédération Régionale pour l'Organisation de la Gravière du fort

une histoire ?

au début était une gravière à vendre, près d'un fort, et c'est rarre !...
ils plongèrent et virent que cela était bon

2009, une gravière est à vendre, près d'un fort…

FFESSM
LA GRAVIERE DU FORT
BASE FÉDÉRALE

FRANÇAISE
SOUS-MARINS

une histoire ?

F.R.O.G.
Fédération Régionale pour l'Organisation de la Gravière du fort

2009 : Après un refus du Comité EST "les membres fondateurs" :

20 clubs du Bas-Rhin
CODEP du Bas-Rhin
14 clubs du Haut-Rhin
CODEP du Haut-Rhin

1 septembre 2009

- ont avancé l'argent nécessaire
- n'ont pas tous demandé de remboursement (une majorité)
- **ont ouvert la Gravière du Fort à tous** ! (350 clubs actuellement…)
- gèrent et entretiennent le site bénévolement
- promeuvent le développement durable

- ont demandé le statut de Base Fédérale
- ont demandé le statut d'Organisme Associé à la Fédération

plongée nature & sports subaquatiques

FFESSM LA GRAVIERE DU FORT BASE FÉDÉRALE

F.R.O.G.
Fédération Régionale pour l'Organisation de la Gravière du fort

10 avril 2009 : découverte du site, plongées de reconnaissance

9 juin 2009 : Première réunion publique
quelques invitations rapides, membres du Comité EST : 67, 68, 54, 57, 88...

23 juin 2009 : présentation aux Présidents de clubs CD 67

25 juin 2009 : présentation aux Présidents de clubs CD 68

1 sept 2009 : création de l'association de gestion

1 avril 2010 : signature achat
2 avril 2010 : premières plongées clubs

Gravière du Fort

travaux pontons

juillet 2010 : ouverture à tous

sept 2009 : inauguration fédérale n°1

base : vestiaires
toilette sèche publique
parking limité
abri
mise à l'eau
pente douce protégée
ponton

nombre plongées :	38 072		683		296		552		579		401		349		508		796		451		673		560		
796	19 937		225		143		158		253		233		177		188		381		125		241		372		
er > juillet	18 165		458		153		394		326		168		172		320		415		326		432		188		
r > juillet	17 097	17	147	52	126	17	85	25	158	74	215	17	126	15	135	39	327	11	114	30	163	36	334		
vier > juillet	5 232	14	78	0	17	0	73	0	95	0	18	0	51	5	53	0	54	40	11	4	78	4	38		
r > juillet		p	m	p	m	p	m	p	m	p	m	p	m	p	m	p	m	p	m	p	m	p	m	p	
CLUB		26/06/2022		sem 26		02/07/2022		03/07/2022		sem 27		09/07/2022		10/07/2022		sem 28		16/07/2022		17/07/2022		sem 29			
ACAL	817		18		7				18	6pl	13	s6	14		15		18		9		14		12		
ANC	1410		14		19		5		22	13pl	23		16		12	2	27		14		19	1	43		
AQUA PASSION	181								10		6						2				8		2		
AQUADIF	635		5				2		2	6pl	5		2			9	30		2		4		17		
ASOR	1159				8		16	1	8	2	21		12				17		10				16		
ASPA PLONGÉE	361		14		4			-6pl	10				7		16						11				
CAMNS	1222		18						31		8		20				25		23		6		11		
CODEP 67	0																								
Commission audiovisuel 67	0																								
Commission bio 67	23																								
Commission Orientation 67	0																								
CP BENFELD	373									6pl				9	18		8				6		10		
CP ILLKIRCH	1051		18		4		7		14						12		42		5		22		17		
CP SÉLESTAT	1269	4	14		9		3		15	32pl	16	4	10		7	7	16				14		43		
CTD 67	177																								
DIODON	876		6		4		13				28		17		14		32		27				30		
GAZELEC	150				5					5	13					12	20		5	2	4				
GRAIN DE SABLE	934				8		9				25				17		27				16		24		
PACS	142				6						4						10						8		

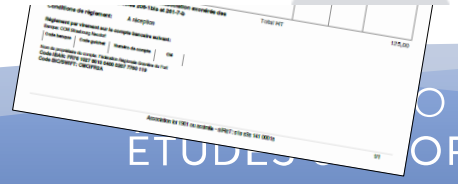

FFESSM
LA GRAVIERE DU FORT
BASE FÉDÉRALE

ON FRANÇAISE
ÉTUDES ORTS SOUS-MARINS

délais ?

site public

html (2009)

obsolète

gratuit 12 ans

réservation

gratuit 12 ans

free.fr

GRR (2010)

à mettre à jou

Rejet navigateurs et systèmes d'exploitation

2022

4 659 feuilles

maximum : 71/j

moyenne : 30/j /sem

Jean Louis Baron

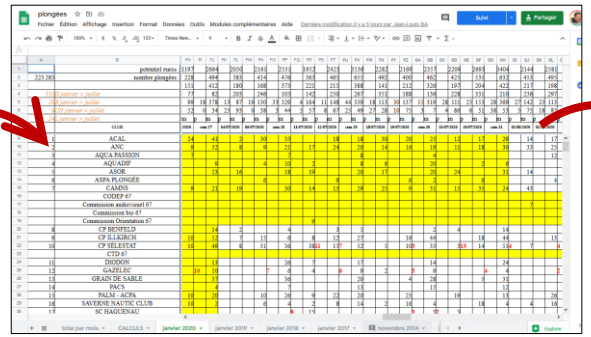

gratuit 12 ans

Claude Zion

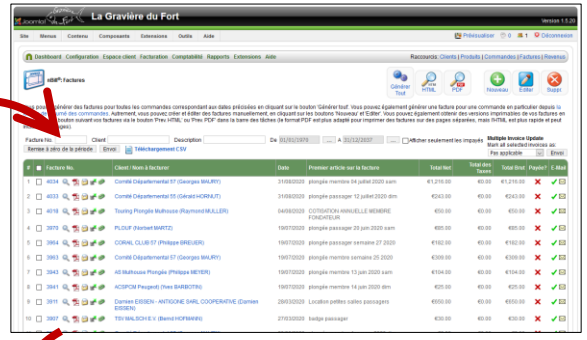

gratuit 11 ans

facturation

joomla

nBill (2010)

Obsolète
DANGER

FFESSM
LA GRAVIERE DU FORT
BASE FÉDÉRALE

ON FRANÇAISE
ETUDES ORTS SOUS-MARINS

délais ?

site public (nouveau)

joomla

- Tri lingue
- FAQ
- Perdu / Trouvé
- T° à réparer

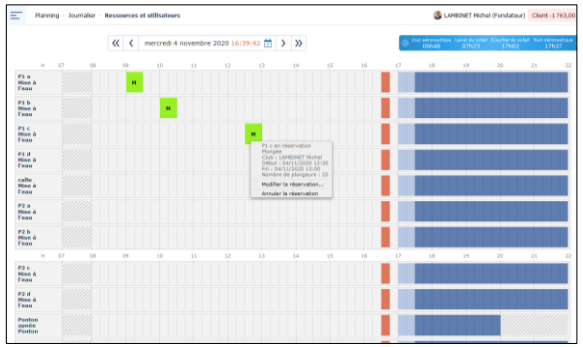

réservation
relevé
facturation

OpenFlyer
à finir

Jean Louis Baron

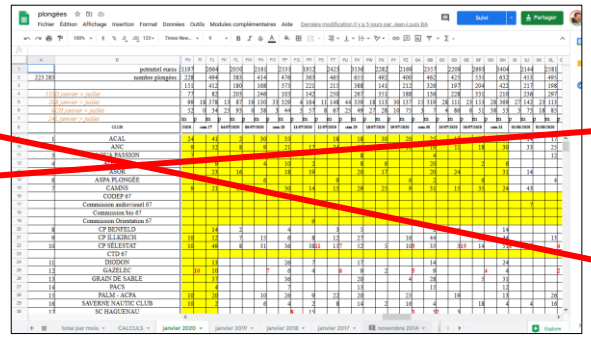

Claude Zion

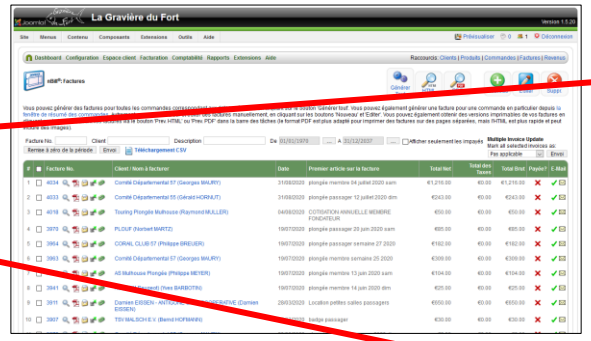

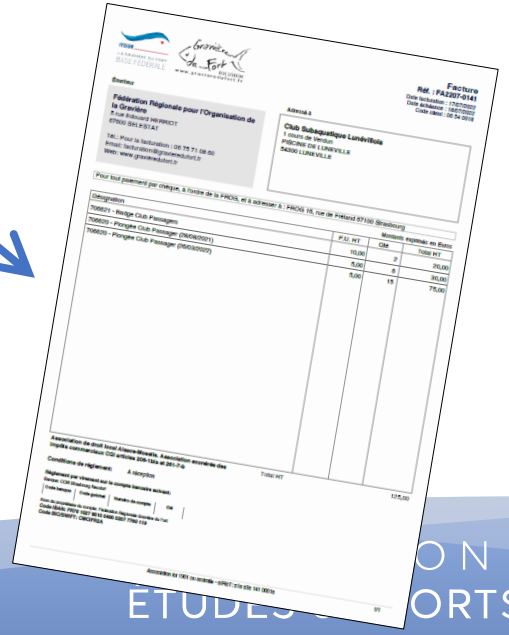

FFESSM
LA GRAVIERE DU FORT
BASE FÉDÉRALE

ON FRANÇAISE
ETUDES ORTS SOUS-MARINS

délais ?
et déboires !

site public

html (2009)

obsolète

réservation

free.fr

GRR (2010)

à mettre à jou

Rejet navigateurs et systèmes d'exploitation

Jean Louis Baron

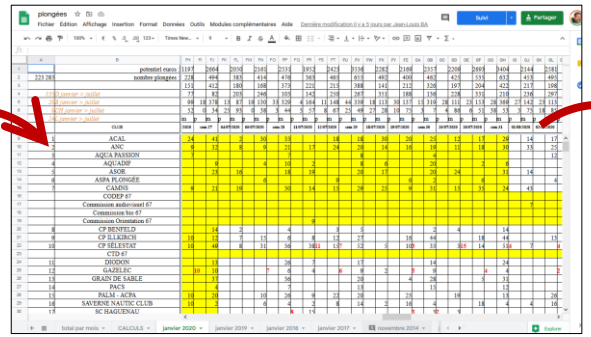

Claude Zion

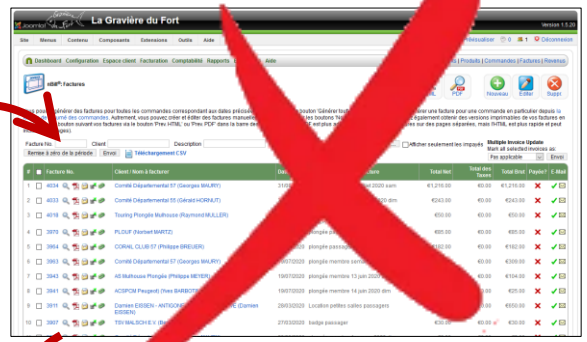

facturation

joomla

nBill (2010)

Obsolète
DANGER

FFESSM
LA GRAVIERE DU FORT
BASE FÉDÉRALE

ON FRANÇAISE
ETUDES ORTS SOUS-MARINS

délais ?
et déboires !

site public

html (2009)

obsolète

réservation

free.fr

GRR (2010)

à mettre à jour

Rejet navigateurs et systèmes d'exploitation

Jean Louis Baron

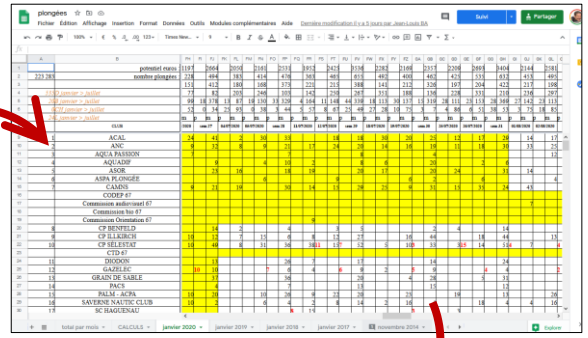

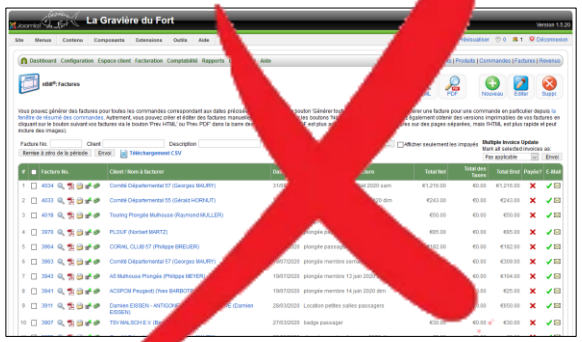

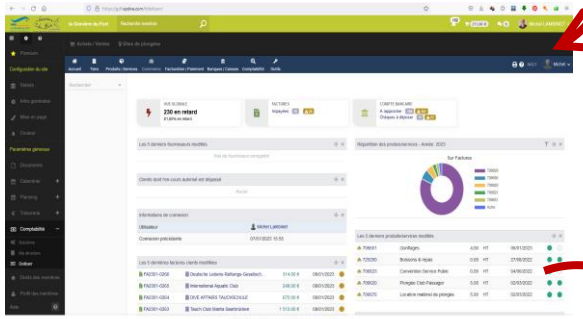

facturation

Claude Zion

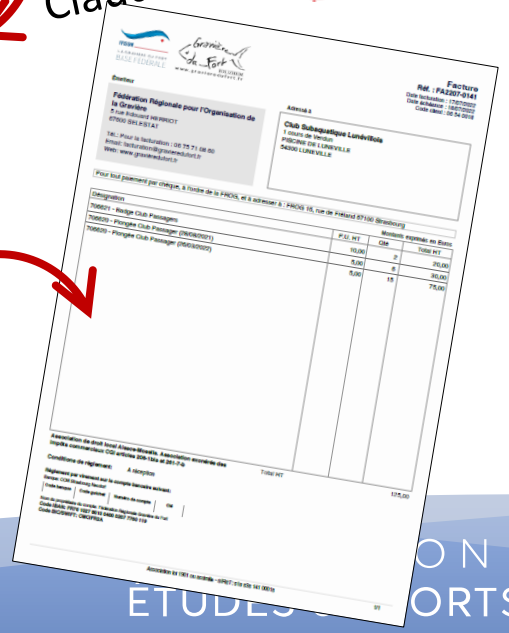

joomla

dolibarr (2022)

FFESSM
LA GRAVIERE DU FORT
BASE FÉDÉRALE

ON FRANÇAISE
ETUDES ORTS SOUS-MARINS

avenir proche, très proche ? en test !

site public (nouveau)

VP-dive

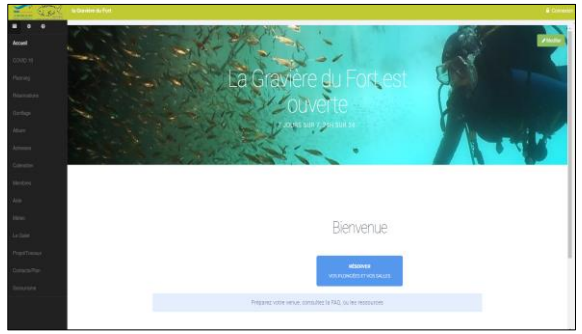

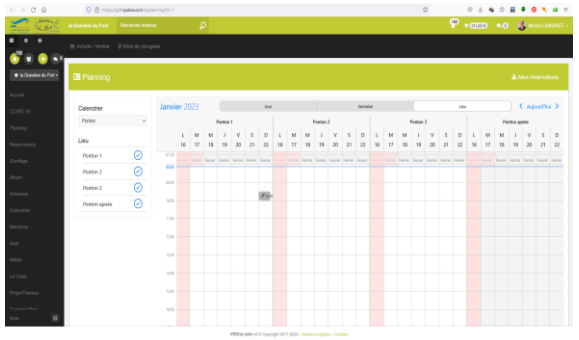

réservation
confirmation
facturation

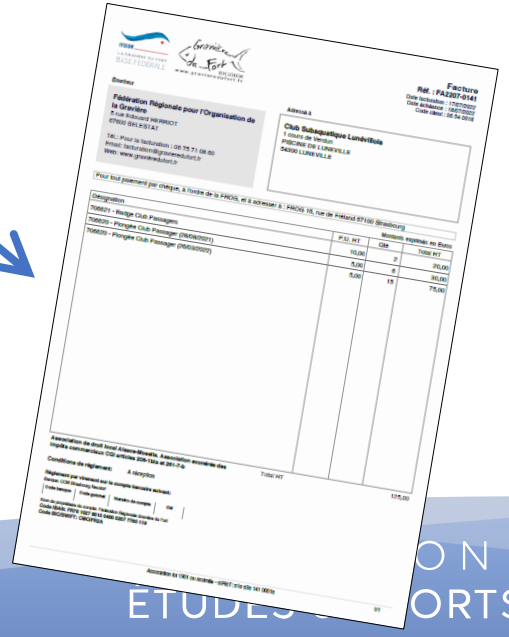

FFESSM
LA GRAVIERE DU FORT
BASE FÉDÉRALE

ON FRANÇAISE
ÉTUDES ORTS SOUS-MARINS

comparaisons ?

Beaumont sur Oise
La base fermera ses grilles du 19 décembre 2022 au 09 janvier 2023 inclus.

La Graule
Le secrétariat du Comité Centre et **La Graule** seront fermés pour congés annuels du samedi 17 décembre au lundi 2 janvier 2023.

la Gravière du Fort
tarif 2010 : 5
tarif 2023 : 5 usage : 50 (date à date)

La Graule
tarif 2015 : 10

Beaumont sur Oise
tarif 2016 : 15
tarif 2023 : 20 convention : 80 (1sept. 31 aout)
si 2 plongées gonflage gratuit,
pas de gonflage sinon ?

comparaisons ?

Les créneaux suivants sont ouverts :
8h00/10h00 - 10h00/12h00 - 13h00/15h00 - 15h00/17h00
timing :
- 40 minutes pour accéder au site et préparer la plongée (équipement, mise en place des palanquées, etc.)
- 30 à 45 minutes de plongée.
- 40 minutes d'après-plongée (rangement du matériel, débriefing, sortie).

Le respect des horaires de début et de fin de créneaux est impératif (durée maximale de plongée : 45 minutes).
(16€/plongée pour les licenciés d'Ile-de-France ; 20€ pour les autres licenciés).
(La base fédérale est ouverte du mardi au dimanche. Il n'est pas possible de réserver du mardi au jeudi sur le planning mais n'hésitez pas à en faire la demande par mail ou par téléphone.)

Nota bene : vous devez signer une convention et parapher l'annexe 1 chaque année
•A partir du1er septembre 2022, après avoir renvoyé tous les documents 2022/2023, vous pourrez réserver vos activités.
•Si vous étiez inscrits en 2022, votre compte ne permet pas de réserver des activités tant que vous n'avez pas renvoyé les documents ci-dessous. Un nouveau lien vous sera adressé pour création d'un nouveau mot de passe.

investissements ?

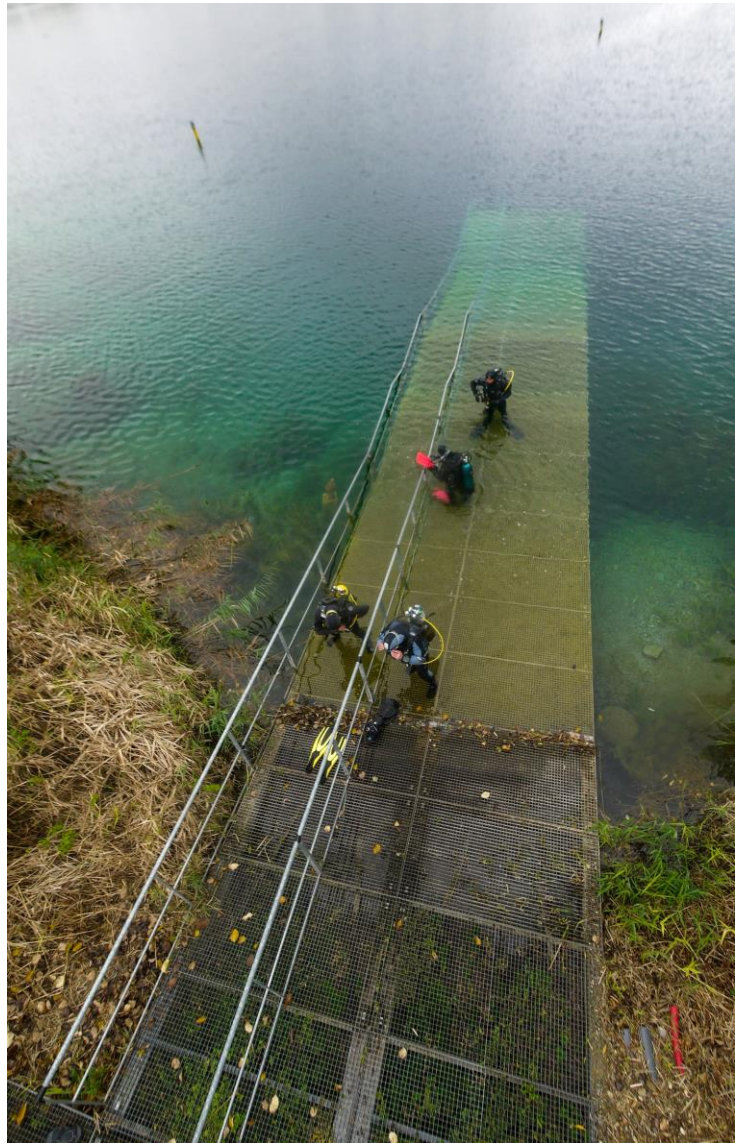

délai ?

Jean-Pierre
Moniteur de plongée

ENSEMBLE
PRATIQUONS DES ACTIVITÉS SUBAQUATIQUES
RESPONSABLES

délai ?

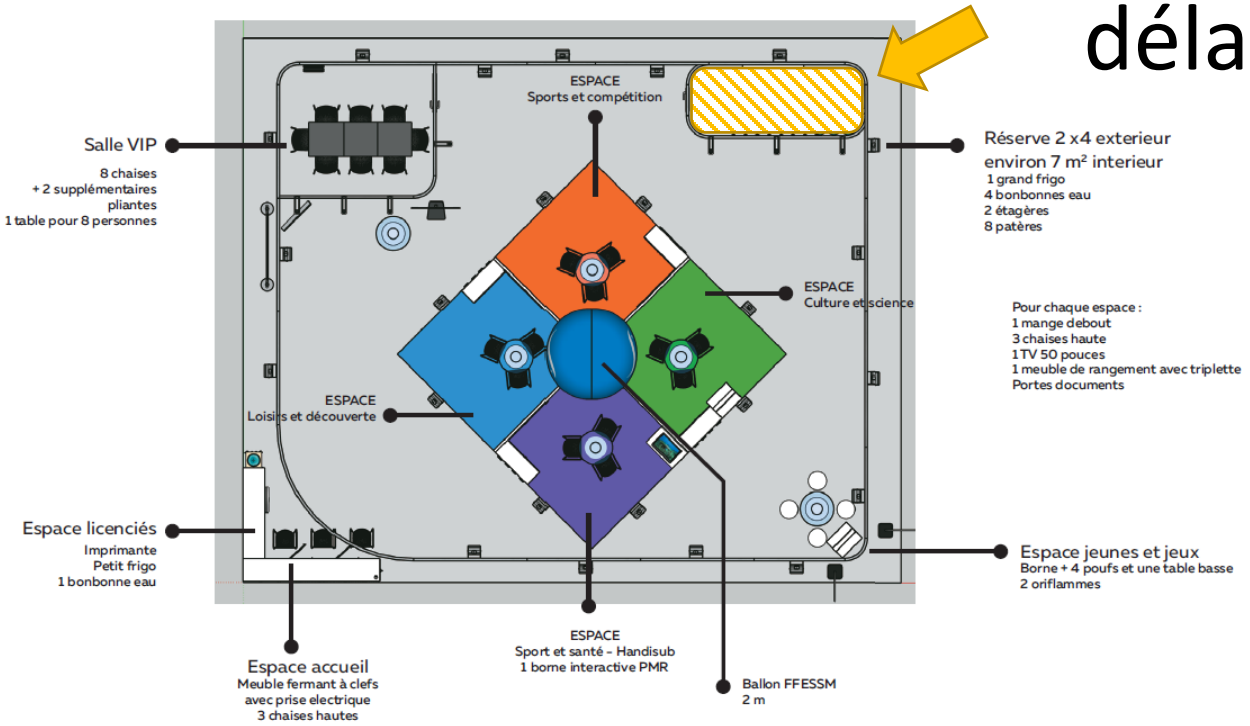
Salle VIP
8 chaises
+ 2 supplémentaires
pliantes
1 table pour 8 personnes
ESPACE
Sports et compétition
Réserve 2 x4 exterieur
environ 7 m² interieur
1 grand frigo
4 bonbonnes eau
2 étagères
8 patères
ESPACE
Culture et science
Pour chaque espace :
1 mange debout
3 chaises haute
1 TV 50 pouces
1 meuble de rangement avec triplette
Portes documents
ESPACE
Loisirs et découverte
Espace licenciés
Imprimante
Petit frigo
1 bonbonne eau
Espace jeunes et jeux
Borne + 4 poufs et une table basse
2 oriflammes
Espace accueil
Meuble fermant à clefs
avec prise electrique
3 chaises hautes
ESPACE
Sport et santé - Handisub
1 borne interactive PMR
Ballon FFESSM
2 m

ENSEMBLE
PRATIQUONS DES ACTIVITÉS SUBAQUATIQUES
RESPONSABLES